

# BESTUHLUNGSPLAN

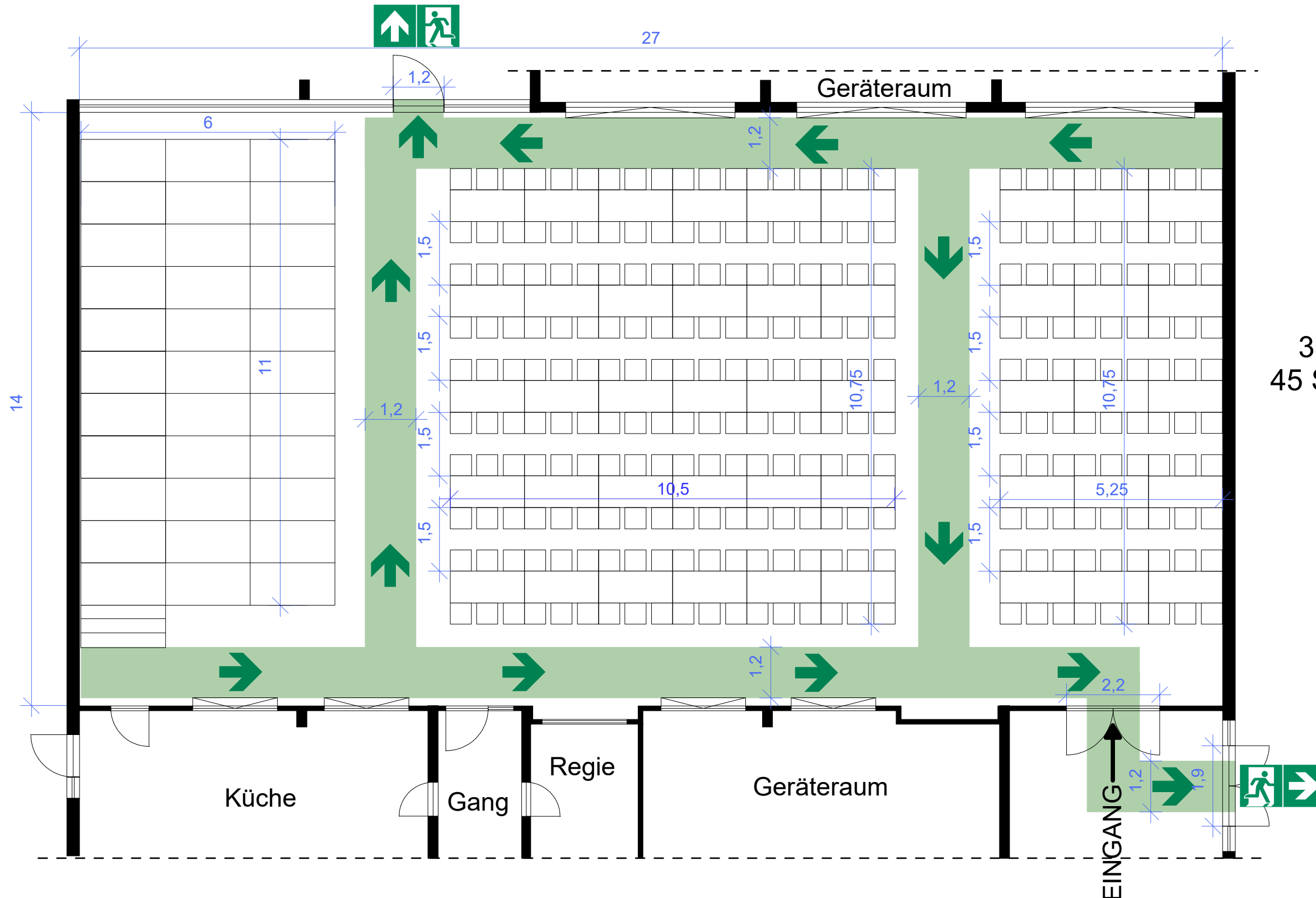

33 Bühnenelemente 2 x 1 m  
45 Standardtische 1,75 x 0,75 m  
270 Stühle 0,50 x 0,50  
max. 270 Sitzplätze

**Legende**

- Notausgang
- Rettungsweg
- Richtungsangabe

**Bestuhlungsplan 01**  
**"Seniorenachmittag"**

Objekt  
**Mehrzweckhalle Gosbach**  
Hiltentalstraße, 73342 Bad Ditzgenbach

Geschoss  
**EG**

Plannummer  
**TuHaBestuhlung01**

Planersteller:  
 Krügerstraße 29/1 | 73342 Bad Ditzgenbach  
**BRANDSCHUTZ ZIEGELIN**  
BRANDSCHUTZBEAUFTRAGTER | SICHERHEITSPÄNE

Maßstab  
**1:100**

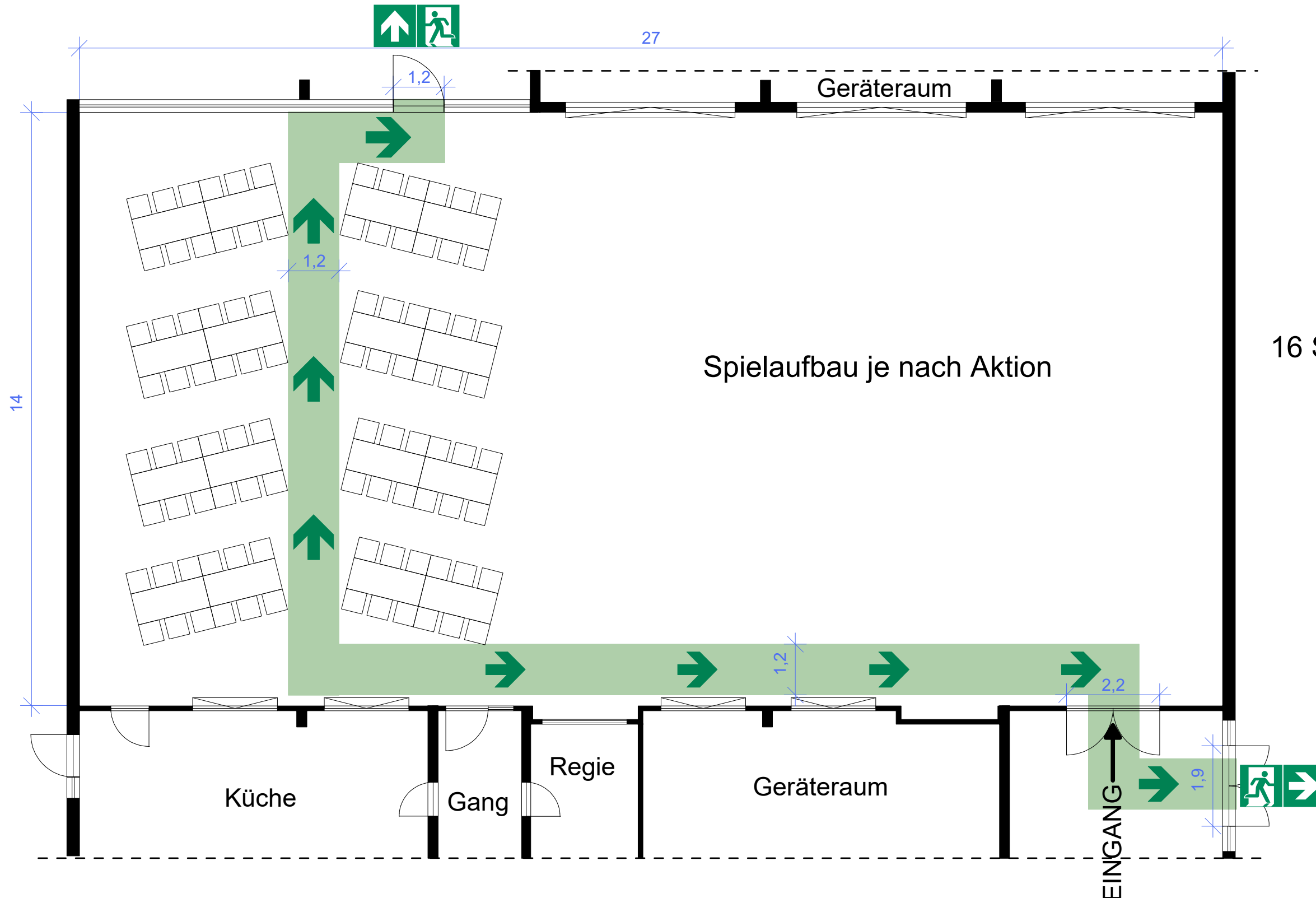

Datum der Planerstellung  
**20.07.2022**

# BESTUHLUNGSPLAN



16 Standardtische 1,75 x 0,75 m  
96 Stühle 0,50 x 0,50  
max. 96 Sitzplätze

**Legende**

-  Notausgang
-  Rettungsweg
-  Richtungsangabe

## Bestuhlungsplan 02 "Kiga Gosbach"

Objekt  
**Mehrzweckhalle Gosbach**  
Hiltentalstraße, 73342 Bad Ditzgenbach

Geschoss  
**EG**

Plannummer  
**TuHaBestuhlung02**

Maßstab  
**1:100**

Datum der Planerstellung  
**19.07.2022**

Planersteller:  
 Krügerstraße 29/1 | 73342 Bad Ditzgenbach  
**BRANDSCHUTZ ZIEGELIN**  
BRANDSCHUTZBEAUFTRAGTER | SICHERHEITSPÄNE

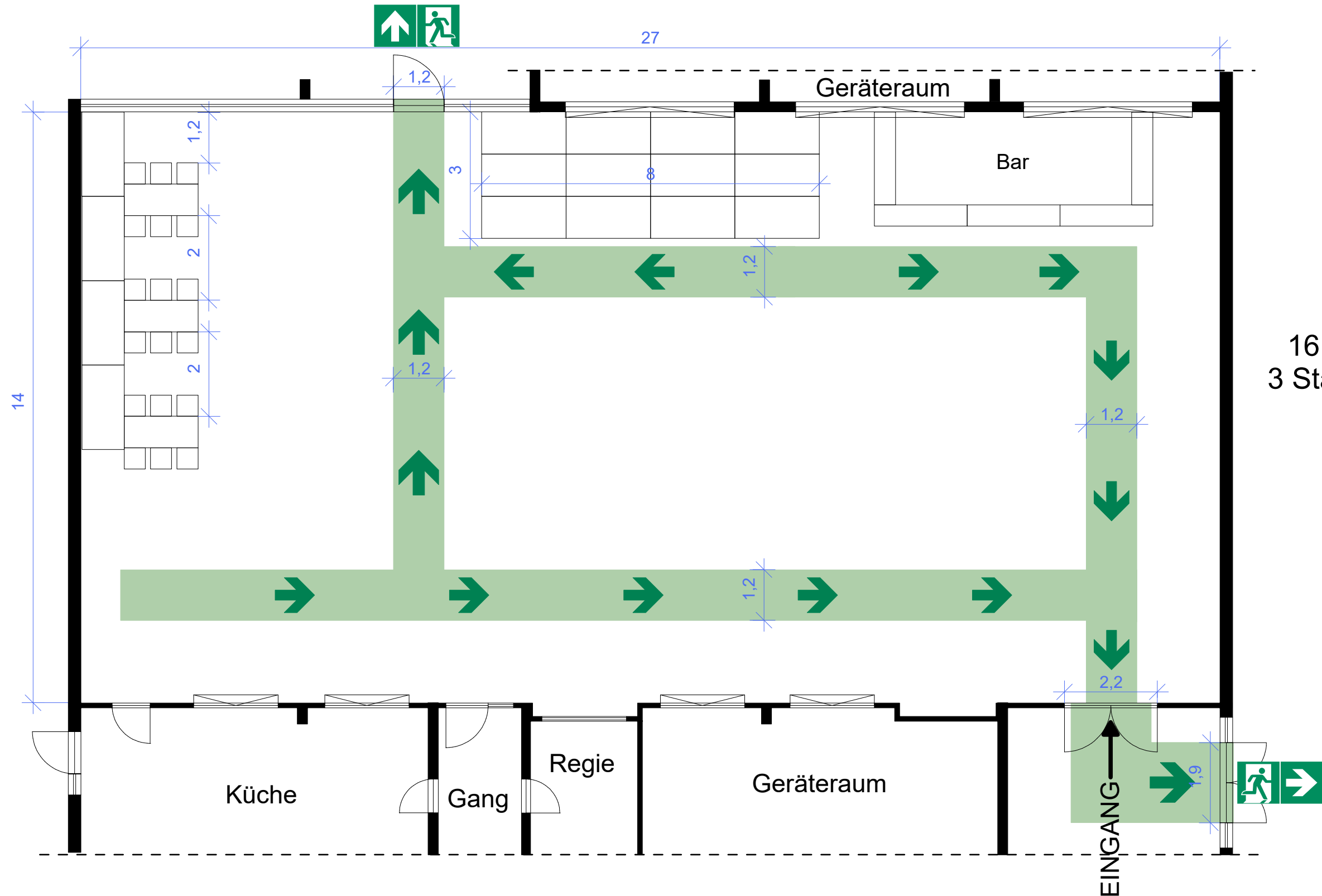

Maßangaben in Meter

# BESTUHLUNGSPLAN



16 Bühnenelemente 2 x 1 m  
3 Standardtische 1,75 x 0,75 m  
max. 500 Personen

**Legende**

-  Notausgang
-  Rettungsweg
-  Richtungsangabe

**Bestuhlungsplan 03  
"Nachtumzug"**

Objekt  
**Mehrzweckhalle Gosbach**  
Hiltentalstraße, 73342 Bad Ditzgenbach

Geschoss  
**EG**

Plannummer  
**TuHaBestuhlung03**

Planersteller:  
 Krügerstraße 29/1 | 73342 Bad Ditzgenbach  
**BRANDSCHUTZ ZIEGELIN**  
BRANDSCHUTZBEAUFTRAGTER | SICHERHEITSPÄNE

Maßstab  
**1:100**

Datum der Planerstellung  
**19.07.2022**

Maßangaben in Meter

# BESTUHLUNGSPLAN

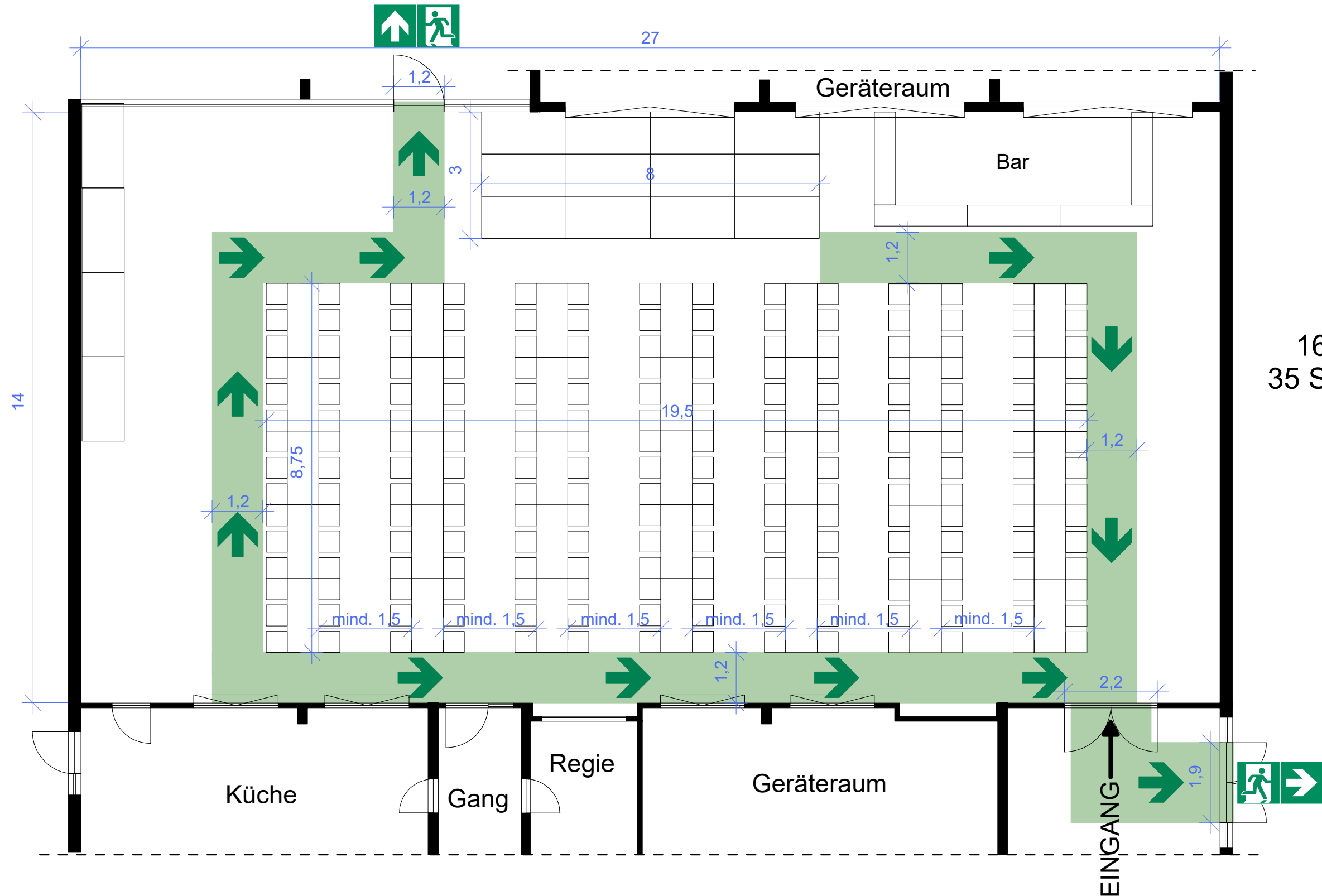

16 Bühnenelemente 2 x 1 m  
35 Standardtische 1,75 x 0,75 m  
max. 210 Sitzplätze

**Legende**

- Notausgang
- Rettungsweg
- Richtungsangabe

**Bestuhlungsplan 04**  
**"Zunftmeisterempfang"**

Objekt  
**Mehrzweckhalle Gosbach**  
Hiltentalstraße, 73342 Bad Ditzgenbach

Geschoss  
**EG**

Plannummer  
**TuHaBestuhlung04**

Planersteller:  
 Krügerstraße 29/1 | 73342 Bad Ditzgenbach  
**BRANDSCHUTZ ZIEGELIN**  
BRANDSCHUTZBEAUFTRAGTER | SICHERHEITSPÄNE

Maßstab  
**1:100**

Datum der Planerstellung  
**19.07.2022**

Maßangaben in Meter

# BESTUHLUNGSPLAN

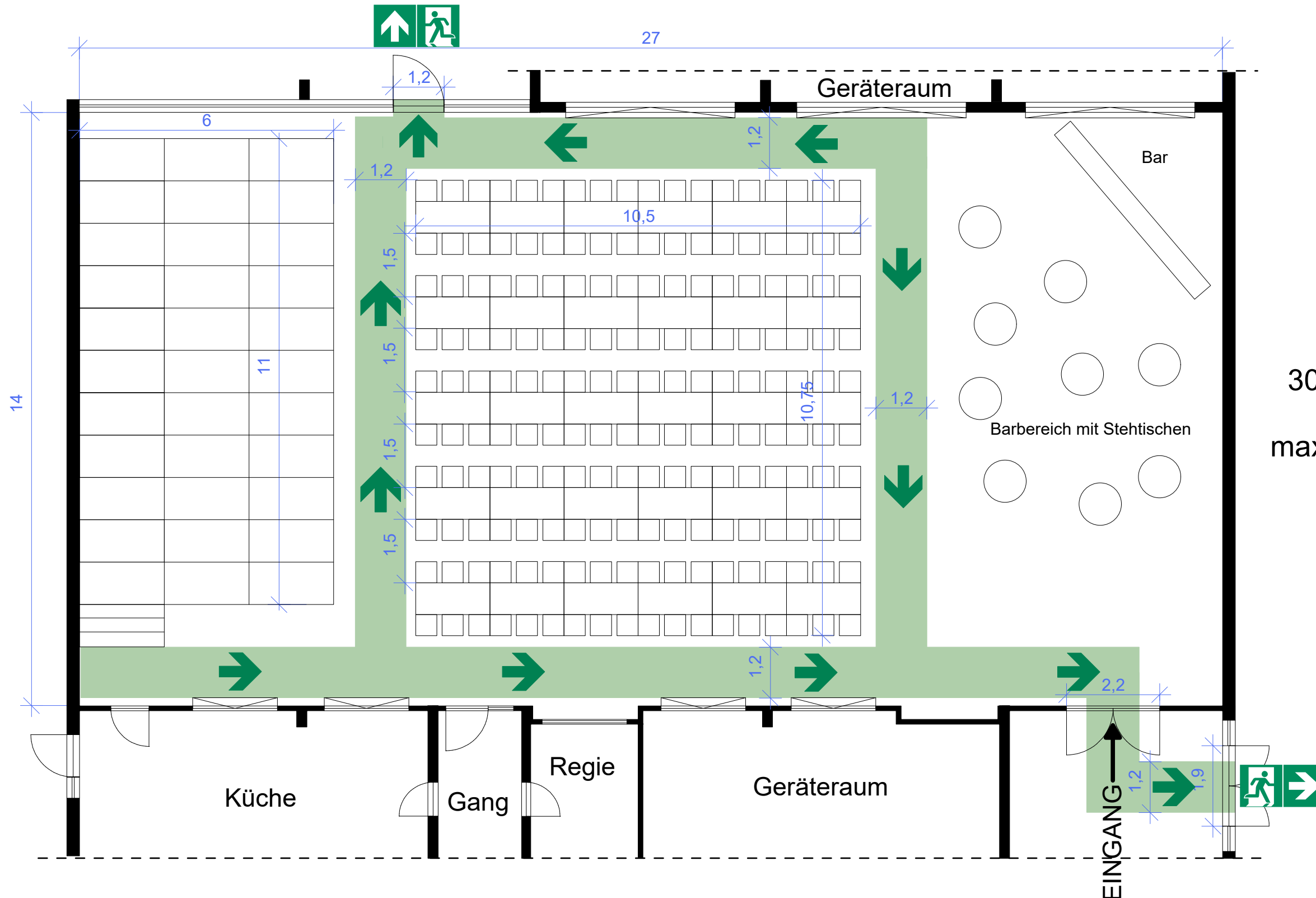

33 Bühnenelemente 2 x 1 m  
30 Standardtische 1,75 x 0,75 m  
180 Stühle 0,50 x 0,50  
max. 180 Sitz- und 220 Stehplätze

**Legende**

- Notausgang
- Rettungsweg
- Richtungsangabe

**Bestuhlungsplan 05  
"Faschingssonntag"**

Objekt  
**Mehrzweckhalle Gosbach**  
Hiltentalstraße, 73342 Bad Ditzgenbach

Geschoss  
**EG**

Plannummer  
**TuHaBestuhlung05**

Planersteller:  
  
Krügerstraße 29/1 | 73342 Bad Ditzgenbach  
**BRANDSCHUTZ ZIEGELIN**  
BRANDSCHUTZBEAUFTRAGTER | SICHERHEITSPÄNE

Maßstab  
**1:100**

Datum der Planerstellung  
**20.07.2022**

Maßangaben in Meter

# BESTUHLUNGSPLAN

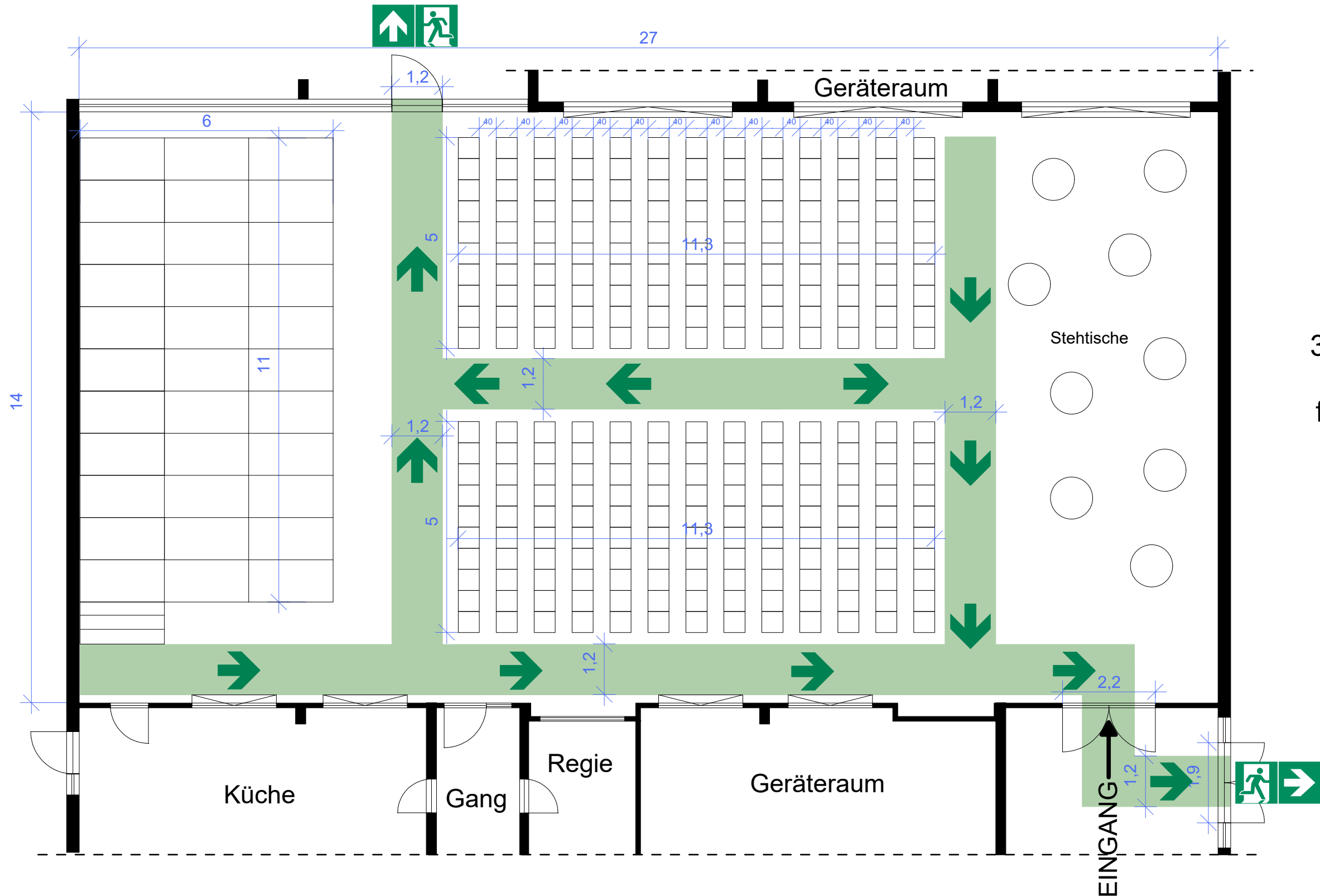

33 Bühnenelemente 2 x 1 m  
260 Stühle 0,50 x 0,50  
fest miteinander verbunden  
max. 260 Sitzplätze

**Legende**

- Notausgang
- Rettungsweg
- Richtungsangabe

## Bestuhlungsplan 06 "Reihenbestuhlung"

Objekt  
**Mehrzweckhalle Gosbach**  
Hiltentalstraße, 73342 Bad Ditzgenbach

Geschoss  
**EG**

Plannummer  
**TuHaBestuhlung06**

Planersteller:  
 Krügerstraße 29/1 | 73342 Bad Ditzgenbach  
**BRANDSCHUTZ ZIEGELIN**  
BRANDSCHUTZBEAUFTRAGTER | SICHERHEITSPÄNE

Maßstab  
**1:100**

Datum der Planerstellung  
**20.07.2022**

Maßangaben in Meter

# BESTUHLUNGSPLAN

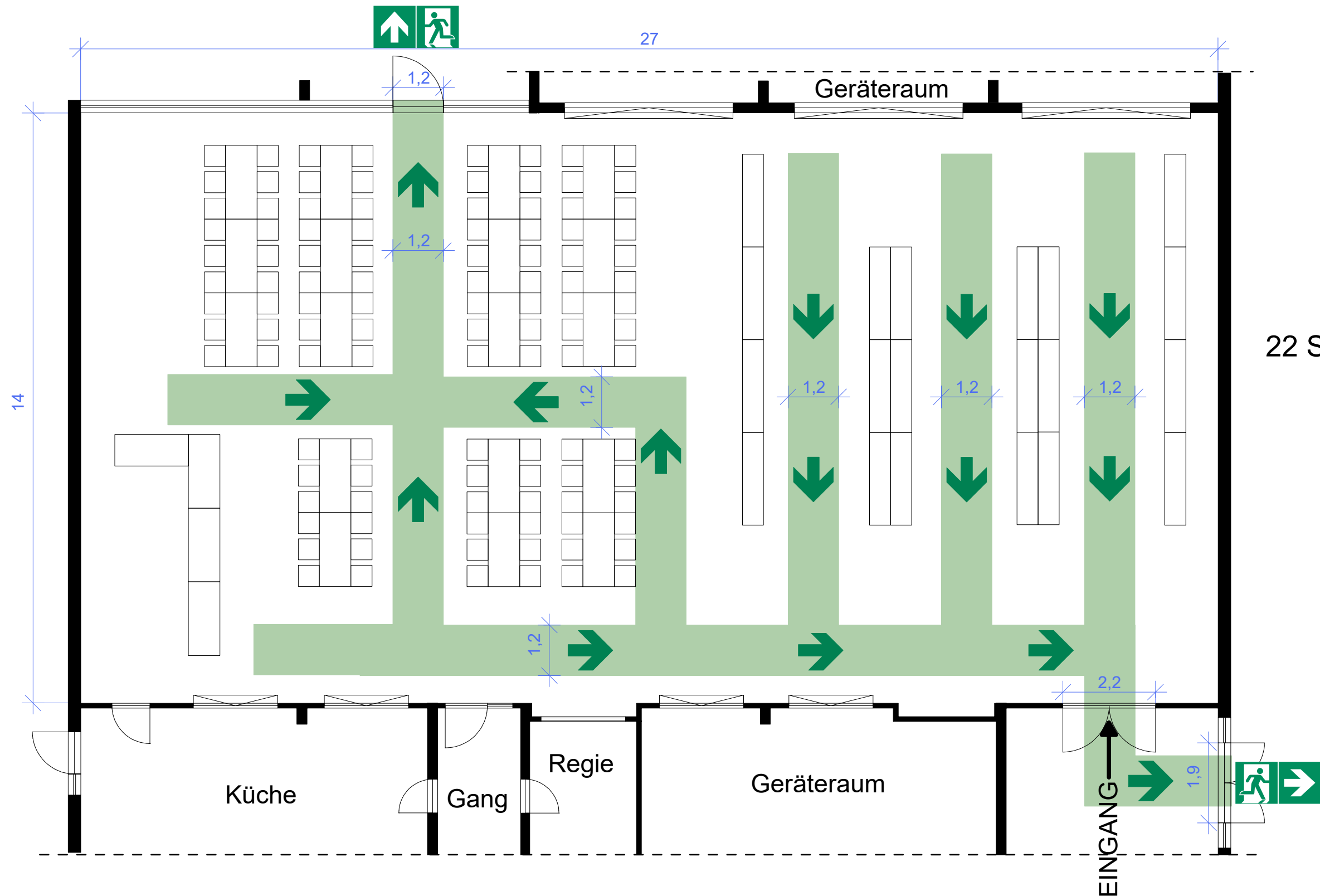

22 Standardtische 1,75 x 0,75 m  
108 Stühle 0,50 x 0,50  
max. 108 Sitzplätze



## Bestuhlungsplan 07 "Kleintierausstellung"

Objekt  
**Mehrzweckhalle Gosbach**  
Hiltentalstraße, 73342 Bad Ditzgenbach

Geschoss	Maßstab
EG	1:100
Plannummer	Datum der Planerstellung
TuHaBestuhlung07	20.07.2022

Planersteller:

 Krügerstraße 29/1 | 73342 Bad Ditzgenbach  
**BRANDSCHUTZ ZIEGELIN**  
BRANDSCHUTZBEAUFTRAGTER | SICHERHEITSPÄNE

Maßangaben in Meter

# BESTUHLUNGSPLAN

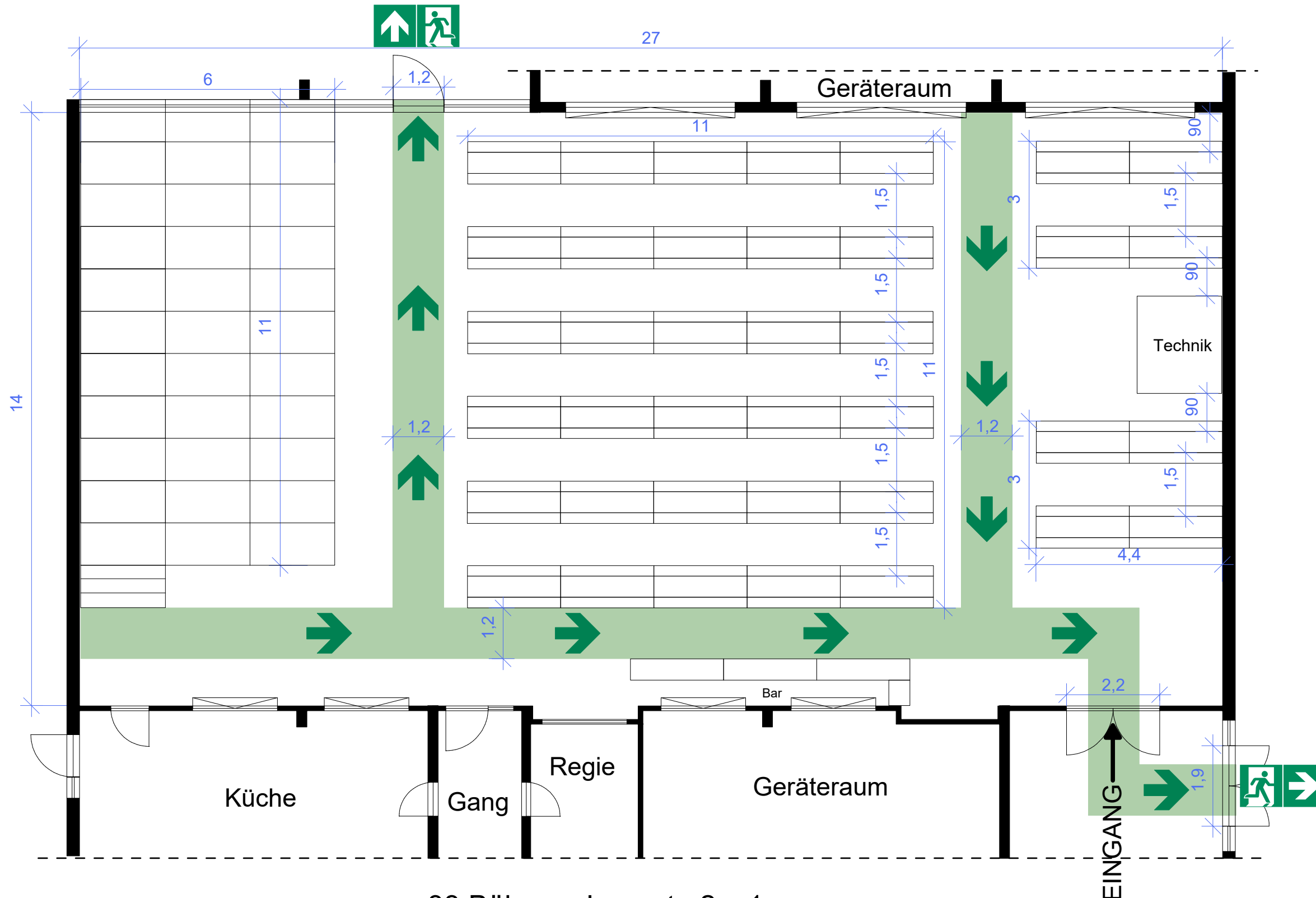

**Legende**

- Notausgang
- Rettungsweg
- Richtungsangabe

**Bestuhlungsplan 08**  
**"Dirndlparty"**

Objekt  
**Mehrzweckhalle Gosbach**  
Hiltentalstraße, 73342 Bad Ditzgenbach

Geschoss  
**EG**

Plannummer  
**TuHaBestuhlung08**

Planersteller:  
  
Krügerstraße 29/1 | 73342 Bad Ditzgenbach  
**BRANDSCHUTZ ZIEGELIN**  
BRANDSCHUTZBEAUFTRAGTER | SICHERHEITSPÄNE

Maßstab  
**1:100**

Datum der Planerstellung  
**20.07.2022**



# BESTUHLUNGSPLAN

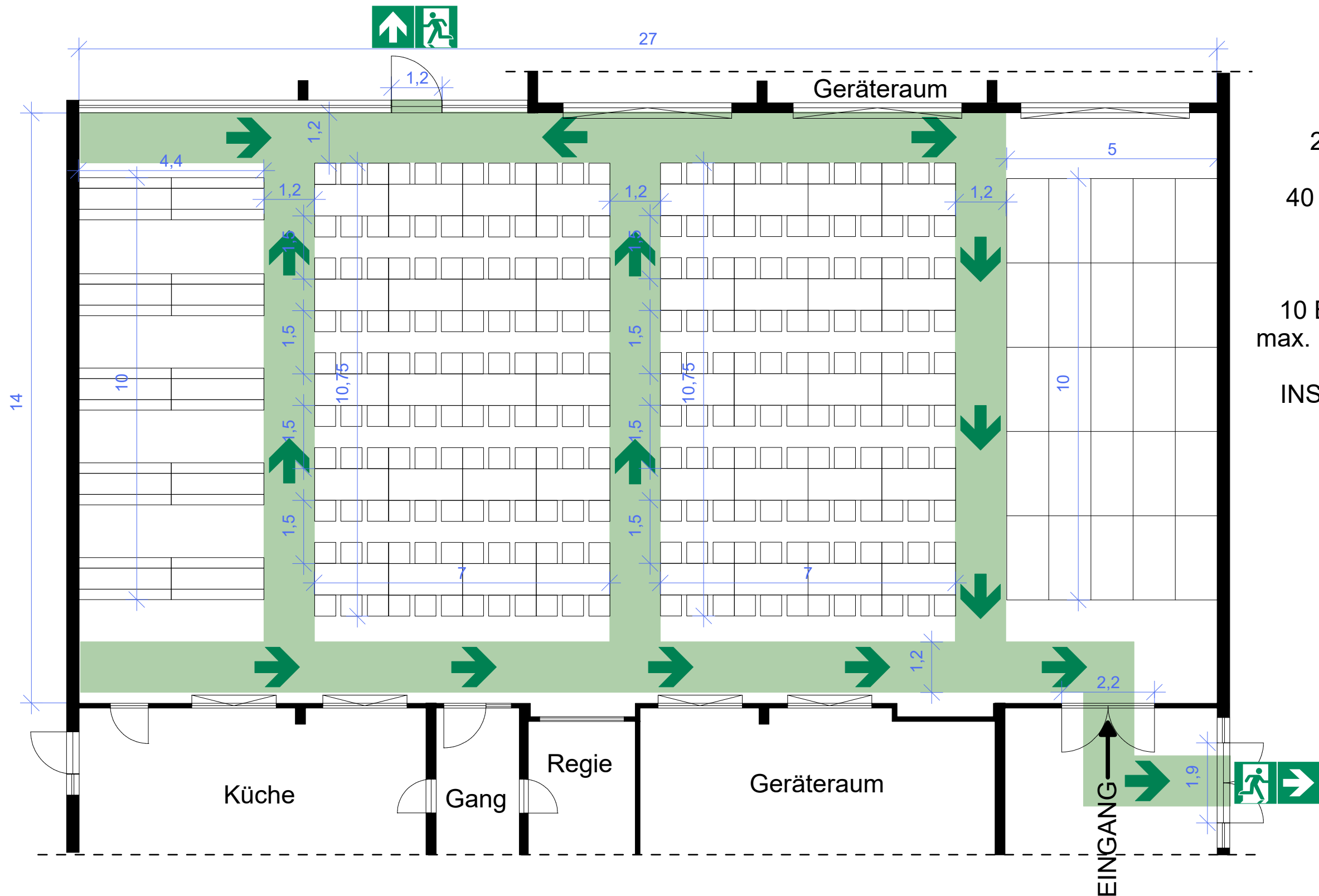

25 Bühnenelemente 2 x 1 m

40 Standardtische 1,75 x 0,75 m  
240 Stühle 0,50 x 0,50  
max. 240 Sitzplätze

10 Biertischgarnituren 2,20 x 1,00  
max. 100 Sitzplätze (10 Pers. je BTG)

INSGESAMT max. 340 Sitzplätze



## Bestuhlungsplan 09 "Herbstball"

Objekt  
**Mehrzweckhalle Gosbach**  
Hiltentalstraße, 73342 Bad Ditzgenbach

Geschoss	Maßstab
EG	1:100
Plannummer	Datum der Planerstellung
TuHaBestuhlung09	19.07.2022

Planersteller:

Krügerstraße 29/1 | 73342 Bad Ditzingen

**BRANDSCHUTZ ZIEGELIN**

BRANDSCHUTZBEAUFTRAGTER | SICHERHEITSPÄNE

Maßangaben in Meter