



GEMEINDE BAD DITZENBACH ORTSTEIL GOSBACH

DECKBLATT ZUM BEBAUUNGSPLAN "Entlastungsstrasse Gosbach, 3. Änderung"

ZEICHNERISCHER TEIL (Teil A)
I. BEBAUUNGSPLAN
II. ÖRTLICHE BAUVORSCHRIFTEN
ENTWURF

M 1:500

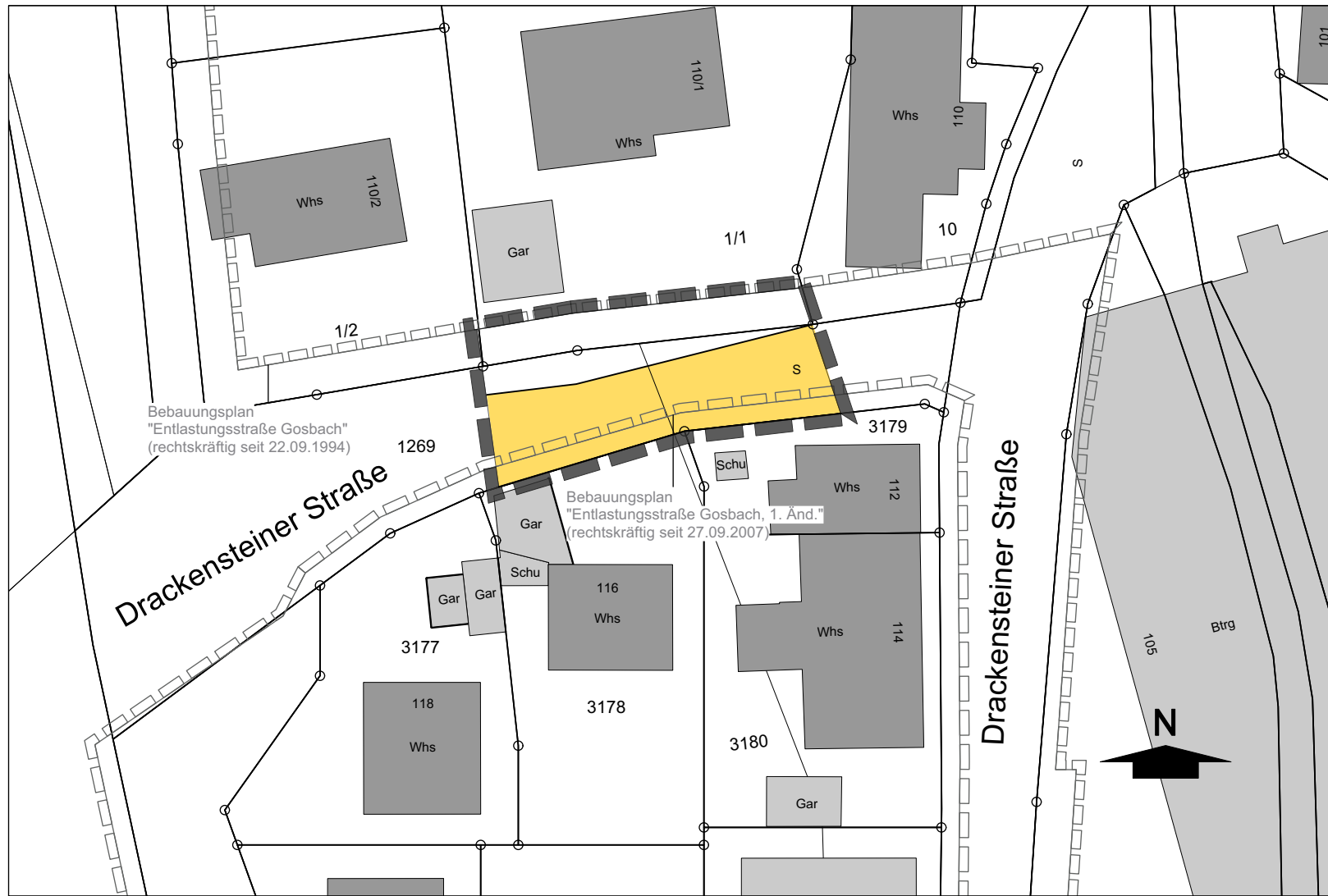

Planzeichenerklärung gemäß § 2 Abs. 4 PlanzV 90

Planzeichenverordnung 1990 - PlanzV 90, vom 18. Dezember 1990 (BGBl. 1991 I S. 58)

Verkehrsflächen

(§ 9 Abs. 1 Nr.11 und Abs. 6 BauGB)

 öffentliche Straßenverkehrsflächen

Sonstige Planzeichen

 Grenze des räumlichen Geltungsbereichs des Bebauungsplans § 9 Abs. 7 BauGB

 Grenze des räumlichen Geltungsbereichs bestehender Bebauungspläne

Bebauungsplan nach § 13 BauGB

Aufstellungsbeschluss gem. § 2 (1) BauGB am:

Entwurfsbeschluss und Auslegungsbeschluss am:

Beteiligung der Behörden und sonstigen Träger öffentlicher Belange gem. § 4 (2) BauGB mit Schreiben vom:

Veröffentlichung gem. § 3 (2) BauGB: vom bis

Satzungsbeschluss gem. § 10 (1) BauGB am:

Ausgefertigt:

Der textliche und zeichnerische Inhalt des Bebauungsplanes stimmt mit dem Satzungsbeschluss überein. Die für die Rechtswirksamkeit maßgebenden Verfahrensvorschriften wurden beachtet.

Bad Ditzgenbach, den

Herbert Juhn
(Bürgermeister)

Durch ortsübliche Bekanntmachung am:
ist der Bebauungsplan gem. § 10 BauGB in Kraft getreten.

Plandatum: 18.04.2024

Stand der Abfrage/Erhebung aus dem Amtlichen Liegenschaftskatasterinformationssystem (ALKIS) : 05.2023

Plangröße B/H: 0,420 m x 0,297 m (0,12m²)



Dipl.-Ing. (FH) Manfred Mezger
Freier Stadtplaner

mquadrat kommunikative Stadtentwicklung
Badstraße 44 T 0 71 64 . 1 47 18 - 0
73087 Bad Boll F 0 71 64 . 1 47 18 - 18